



# Valle de San Jacinto

## Tubería de Agua Fase I

La Tubería de Agua del Valle de San Jacinto es un paso crítico hacia los esfuerzos a largo plazo de EMWD para proporcionar una fuente de agua segura y confiable a los residentes del Valle de San Jacinto y a las regiones de los alrededores.

La primera fase del proyecto de tubería consiste de 60 pulgadas en diámetro y transportará agua que aun no es tratada desde el alimentador interior de Metropolitan Water District of Southern California a la Planta de Filtración de EMWD localizada en Hemet. El proyecto también incluirá una instalación de cloración y control de flujo.



La Fase I de la tubería, que es 2.25 millas, comenzará en Warren Road y Esplanade Avenue y viajará hacia el Este hasta Sanderson Avenue. La tubería continuará hacia el Sur en Sanderson, después al Este en Commonwealth Avenue, terminando en la Planta de Filtración de EMWD en Hemet, localizada en la esquina Suroeste de Commonwealth y Kirby Street.

La infraestructura actual depende en tubería de 33 pulgadas en diámetro para servir a la Planta de Filtración de Hemet y a las instalaciones de reabastecimiento de agua subterránea ubicadas dentro del Río San Jacinto

Una vez que se complete la primera fase de la tubería del Valle de San Jacinto, EMWD tendrá capacidad adicional en la región para operar sus instalaciones existentes de reabastecimiento de agua subterránea. Esto causara que la Planta de Filtración de EMWD en Hemet y las nuevas cuencas de reabastecimiento de Mountain Avenue West esten a capacidad completa. Las fases futuras de la tubería también proporcionarán suficiente capacidad de transporte para instalaciones de reabastecimiento adicionales planificadas cerca de Mountain Avenue.

El proyecto también proporcionará confiabilidad adicional del sistema para que EMWD cumpla con sus obligaciones de reabastecimiento de agua subterránea como parte del Acuerdo de Conciliación de Soboba.

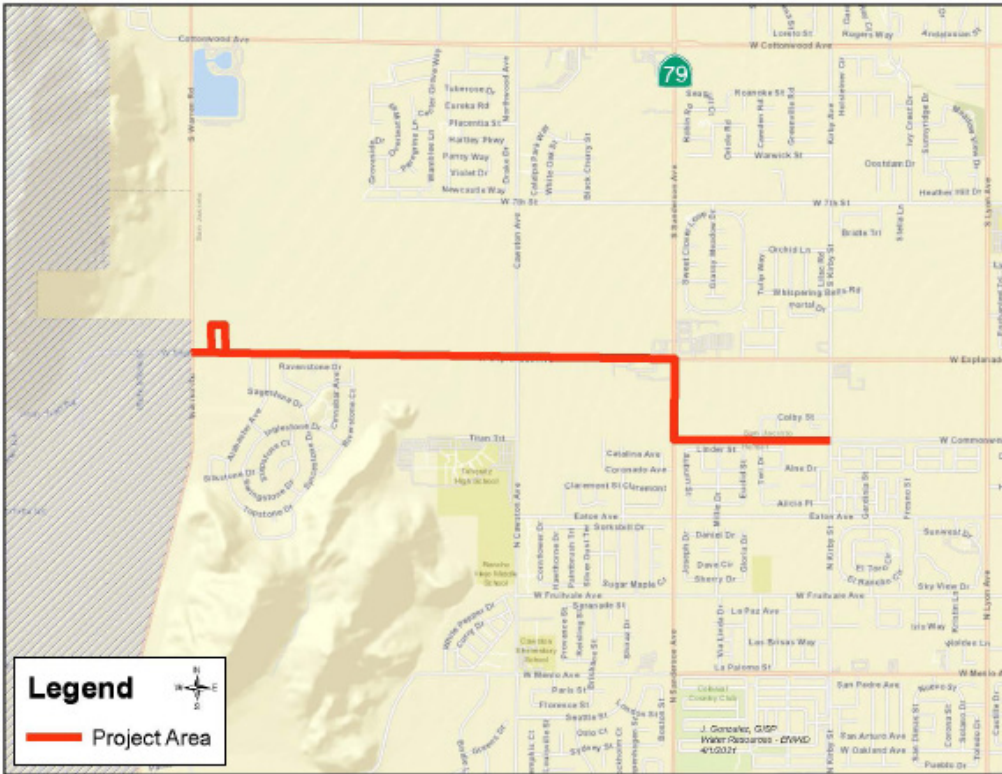

P 951.928.3777  
T 800.426.3693  
F 951.928.6177

2270 Trumble Road  
Perris, CA 92570

P.O. Box 8300  
Perris, CA 92572-8300

[EMWD.ORG](http://EMWD.ORG)

Este proyecto es parte del programa Groundwater Reliability Plus de EMWD y ayudará a mejorar significativamente la calidad y cantidad del agua subterránea de la región.

Durante años normales y lluviosos, EMWD importará agua adicional al Valle de San Jacinto, donde se utilizará para rellenar nuestros acuíferos locales. Durante los años secos, este suministro de agua se utilizará para proporcionar una mayor confiabilidad del suministro de agua y para ayudar a los clientes a proteger la región de la sequía.

Construcción de la tubería se anticipa que comenzará a principios del 2022 y se completará a principios del 2023.

El Public Affairs Officer de su area es Kevin Pearson su número de teléfono es 951-928-3777, ext. 4219. Si desea hablar con un representante en Español contactenos a 951-928-3777, ext. 4326